

CORP C1

CORP C2

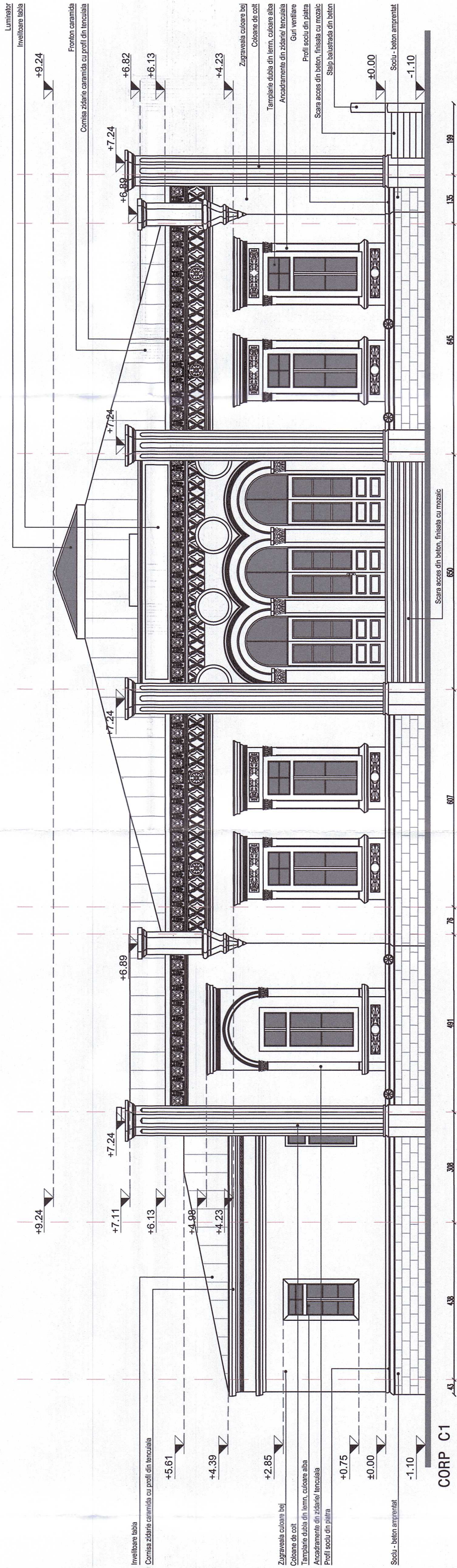

CORP C1

CORP C2

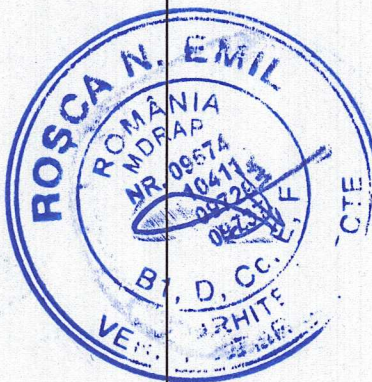
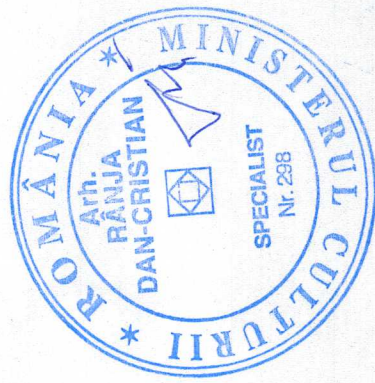

Rev.	Descrierea modificării	Intocmit	Verificat	Aprobat	
Categorie de importanță : C - normală, cf. HG 766-1997					
Clasa de importanță - expunere : II					
Grad de rezistență la foc : III (Existent / Situație Actuala)					
Risc de incendiu : MIC					
PROIECTANT GENERAL:		S.C. GLOBETERRA S.R.L. Drm. Eugen Brode nr. 33-41, sector 1, Bucuresti, CUI: RO28610220			
BENEFICIAR:	UNITATEA ADMINISTRATIV TERITORIALĂ - JUDEȚUL VRANCEA PRIN CONSILIUL JUDEȚEAN VRANCEA				
SPECIALITATEA:	ARHITECTURĂ	FAZA:	DALLI		
ACEST DESEN ESTE PROPRIETATEA FIRMEI GLOBETERRA S.R.L. REPRODUCEREA SAU COMERCIALIZAREA LUI SE VA FACE NUMAI ÎN CAZUL ÎN CARE ÎN PRECEDENTUL ANULUI 2025 S-A FOSTE REALIZAT UN PROIECT DE VERIFICARE ȘI VALIDARE A PROIECTULUI PENTRU ORICE MODIFICARE ÎN EXISTENȚĂ, PĂRAN DIRECT ÎN BAZELE DE DATE CONSTRUCTIVE ȘI ÎN BAZELE DE DATE.					
Șef Proiect complex	arh. Dan Cristian RĂNĂ	Nr. Proiect: 19			
Șef Proiect	arh. Andra TURCU	Data: IULIE 2025			
Proiectat	arh. Radu FLOREA	Data: IULIE 2025			
Proiectat	arh. Madalina GHILOABA	Data: IULIE 2025			
Coordonat	arh. Alina MANU	Data: IULIE 2025			